СХЕМАТИЧЕСКАЯ КАРТА

Пермского городского лесничества

масштаб 1 : 130000

Лесной район - Южно-таёжный район
европейской части Российской Федерации

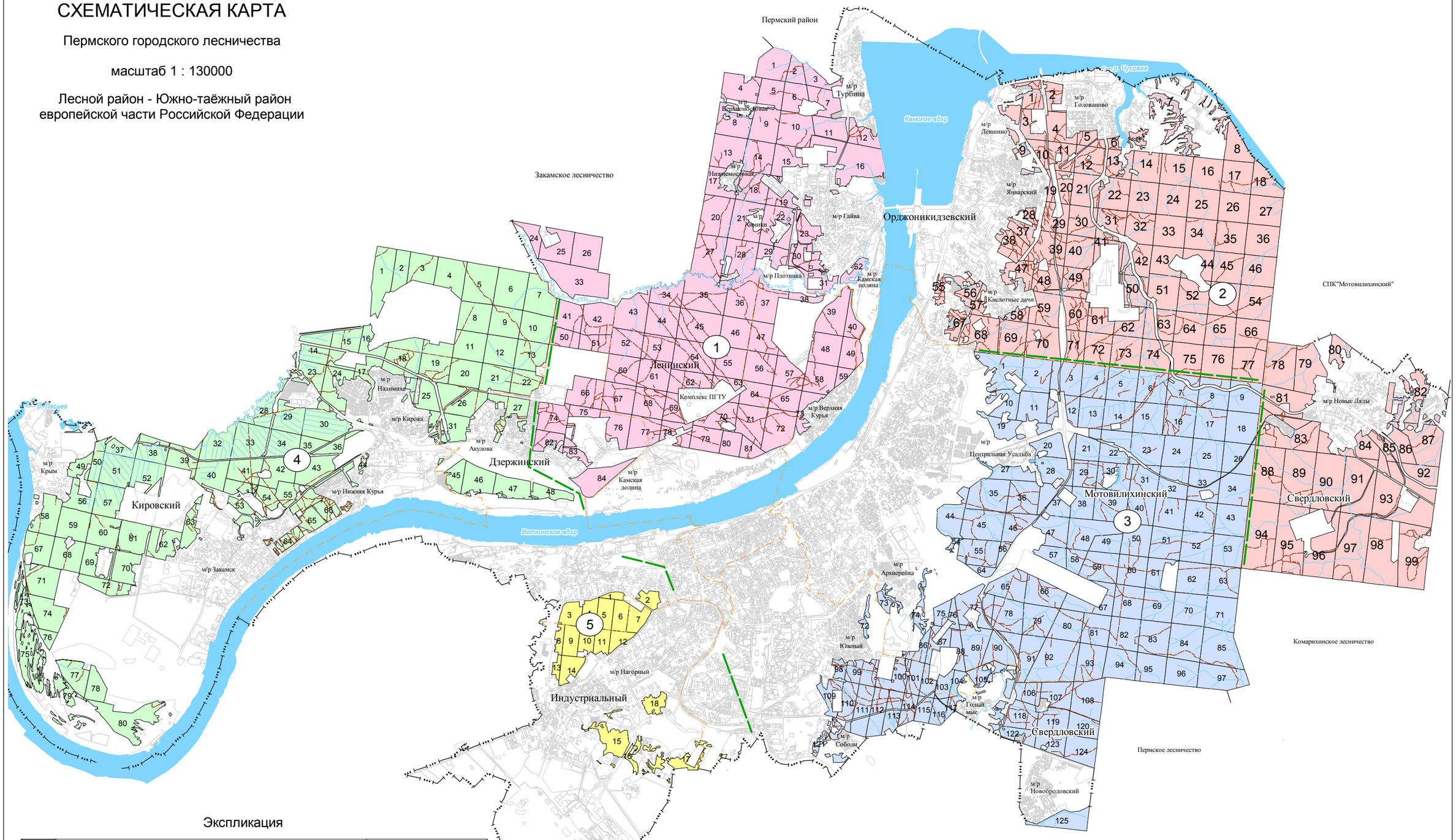

Экспликация

	Участковое лесничество	Площадь, га
1	Верхне-Курьинское	7 743
2	Левшинское	10 451
3	Мотовилихинское	11 628
4	Нижне-Курьинское	7 334
5	Черняевское	809
	Итого	37 965